

財團法人台南市體育發展基金會

# 中華民國 109 年度決算

(109 年 1 月 1 日至 12 月 31 日)

財團法人台南市體育發展基金會編

# 財 團 法 人 台 南 市 體 育 發 展 基 金 會

## 目 次

中 華 民 國 1 0 9 年 度

|              |               |
|--------------|---------------|
| 甲、總說明        | 第 1 頁至第 3 頁   |
| 乙、主要表        |               |
| 1. 收支營運表     | 第 4 頁至第 4 頁   |
| 2. 現金流量表     | 第 5 頁至第 5 頁   |
| 3. 淨值變動表     | 第 6 頁至第 6 頁   |
| 4. 資產負債表     | 第 7 頁至第 7 頁   |
| 丙、明細表        |               |
| 1. 收入明細表     | 第 8 頁至第 8 頁   |
| 2. 支出明細表     | 第 9 頁至第 9 頁   |
| 3. 基金數額增減變動表 | 第 10 頁至第 10 頁 |
| 丁、參考表        |               |
| 1. 員工人數彙計表   | 第 11 頁至第 11 頁 |
| 2. 用人費用彙計表   | 第 12 頁至第 12 頁 |

# 財團法人台南市體育發展基金會

## 總說明 中華民國 109 年度

### 壹、概況

一、設立依據：本會以發展臺南市體育運動為宗旨。

二、設立目的

- (一)獎勵及培訓本市各級體育團隊。
- (二)辦理各項運動裁判、教練講習，以提升其專業水準。
- (三)各項競技及休閒體育活動，使本市體育風氣持續鼎盛。
- (四)其他與體育活動有關之事項。

三、組織概況（另附組織系統圖）

(一)董事監事名單

| 職稱   | 姓名  | 職稱  | 姓名  |
|------|-----|-----|-----|
| 董事長  | 黃偉哲 | 監察人 | 陳亭妃 |
| 常務董事 | 鄭新輝 | 監察人 | 黃泰源 |
| 常務董事 | 林義順 | 監察人 | 陳宏明 |
| 常務董事 | 吳志祥 |     |     |
| 董事   | 王昭卿 |     |     |
| 董事   | 陳志隆 |     |     |
| 董事   | 郭拋大 |     |     |
| 董事   | 林美燕 |     |     |
| 董事   | 林志明 |     |     |

## (二)組織系統圖

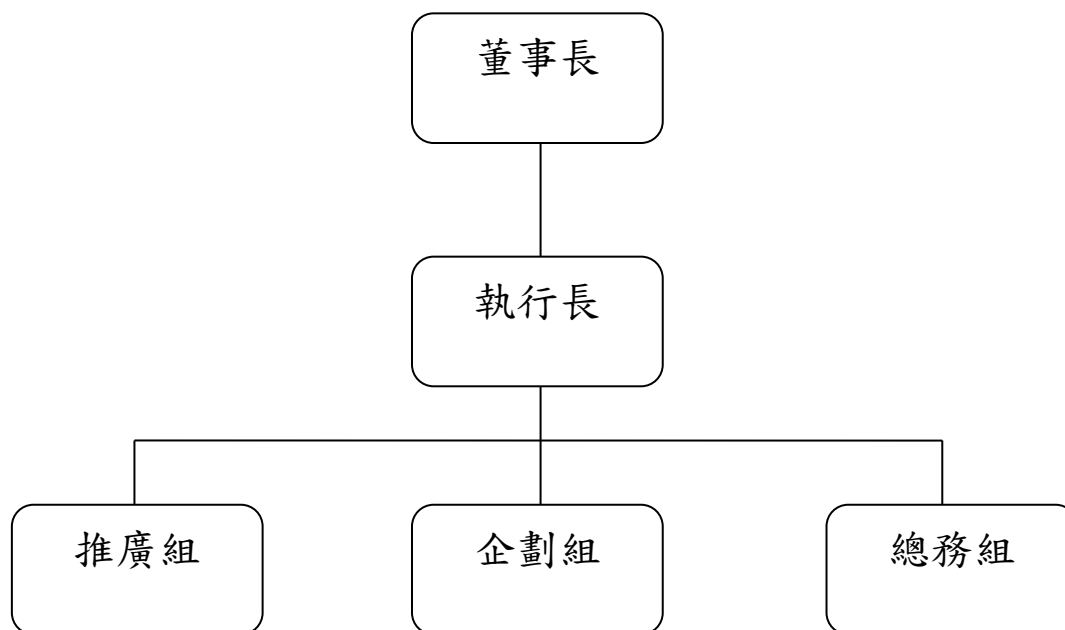

### 貳、年度各項工作計畫或方針

工作計畫或方針(以下簡稱計畫)為經費之使用依據，故應以達成財團法人設立目的，並符合捐助章程規定而訂定，其內容應包括：

- 一、計畫名稱：發展臺南體育相關經費。
- 二、計畫重點：本會設立目的係為發展臺南市體育運動，依有關法令協助辦理體育業務，並配合本市體育主管機關推展基層運動，獎勵或補助本市各級體育團隊，辦理競技及全民體育活動，使本市體育風氣鼎盛。
- 三、年度成果：提供基層運動選手發展必要支出，獎勵優秀選手，提升運動風氣。

### 參、決算概要

#### 一、收支營運實況

- (一)本年度受贈收入決算數 150,000 元，較預算數 0 元，增加 150,000 元。
- (二)本年度財務收入決算數 86,304 元，較預算數 160,000 元，減少 73,696 元。
- (二)本年度管理費用決算數 15,610 元，較預算數 10,000 元，增加 5,610 元。

元。

(三)本年度其他業務支出決算數 1,510,204 元，較預算數 1,500,000 元，增加 10,204 元。

(四)本年度收支相抵後，短絀計 1,289,510 元，較預算數短絀 1,350,000 元，增加 60,490 元，主要係因捐贈收入增加及執行臺南體育相關計畫經費剩餘所致。

## 二、現金流量實況

(一)業務活動之現金流量淨減 1,289,510 元。

(二)現金及約當現金減少 1,289,510 元。期初現金及約當現金 3,809,613 元，期末現金及約當現金 2,520,103 元。

## 三、淨值變動實況

本年度期初淨值 18,809,613 元，本年度減少 1,289,510 元，期末淨值為 17,520,103 元。

## 四、資產負債實況

(一)資產總額 17,520,103 元，包括流動資產 2,520,103 元，非流動金融資產 15,000,000 元，資產總額較上年度 18,809,613 元，減少 1,289,510 元。

(二)淨值總額 17,520,103 元，包括基金為 20,191,173 元，累積短絀為 2,671,070 元，淨值總額較上年度 18,809,613 元，減少 1,289,510 元

## 肆、其他

無

## 財 團 法 人 台 南 市 體 育 發 展 基 金 會

## 收 支 營 運 表

中華民國 109 年度

單位：新臺幣元

| 上年度決算數      | 科 目       | 本年度預算數<br>(1) | 本年度決算數<br>(2) | 比 較 增 (減-)        |                      |
|-------------|-----------|---------------|---------------|-------------------|----------------------|
|             |           |               |               | 金額<br>(3)=(2)-(1) | %<br>(4)=(3)/(1)*100 |
| 46,457      | 收入總額      | 160,000       | 236,304       | 76,304            | 47.69                |
| -           | 業務收入      | 0             | 150,000       | 150,000           | -                    |
| -           | 受贈收入      | 0             | 150,000       | 150,000           | -                    |
| 46,457      | 業務外收入     | 160,000       | 86,304        | (73,696)          | (46.06)              |
| 46,457      | 財務收入      | 160,000       | 86,304        | (73,696)          | (46.06)              |
| 1,904,710   | 支出總額      | 1,510,000     | 1,525,814     | 15,814            | 1.05                 |
| 1,904,710   | 業務支出      | 1,510,000     | 1,525,814     | 15,814            | 1.05                 |
| 3,515       | 管理費用      | 10,000        | 15,610        | 5,610             | 56.10                |
| 1,901,195   | 其他業務支出    | 1,500,000     | 1,510,204     | 10,204            | 0.68                 |
| (1,858,253) | 本期賸餘(短絀—) | (1,350,000)   | (1,289,510)   | 60,490            | (4.48)               |

填表說明：表列百分比應列至百分比之小數點後兩位數，四捨五入。

## 財 團 法 人 台 南 市 體 育 發 展 基 金 會

## 現 金 流 量 表

中華民國 109 年度

單位：新臺幣元

| 項 目                  | 本年度<br>預算數<br>(1) | 本年度<br>決算數<br>(2) | 比 較 增 (減-)        |                      |
|----------------------|-------------------|-------------------|-------------------|----------------------|
|                      |                   |                   | 金額<br>(3)=(2)-(1) | %<br>(4)=(3)/(1)*100 |
| 業務活動之現金流量            |                   |                   |                   | -                    |
| 稅前賸餘 (短絀)            | (1,350,000)       | (1,289,510)       | 60,490            | (4.48)               |
| 利息股利之調整              | (160,000)         | (86,304)          | 73,696            | (46.06)              |
| 未計利息股利之稅<br>前賸餘 (短絀) | (1,510,000)       | (1,375,814)       | 134,186           | (8.89)               |
| 收取利息                 | 160,000           | 86,304            | (73,696)          | (46.06)              |
| 業務活動之淨現金流<br>入(流出)   | (1,350,000)       | (1,289,510)       | 60,490            | (4.48)               |
| 投資活動之現金流量            | -                 | -                 | -                 | -                    |
| 投資活動之淨現金流<br>入 (流出一) | -                 | -                 | -                 | -                    |
| 籌資活動之現金流量            | -                 | -                 | -                 | -                    |
| 籌資活動之淨現金流<br>入 (流出一) | -                 | -                 | -                 | -                    |
| 現金及約當現金之淨<br>增 (淨減-) | (1,350,000)       | (1,289,510)       | 60,490            | 4.48                 |
| 期初現金及約當現金            | 3,750,000         | 3,809,613         | 59,613            | 1.59                 |
| 期末現金及約當現金            | 2,400,000         | 2,520,103         | 120,103           | 5.00                 |

填表說明：1. 本表係採現金及約當現金基礎，包括現金及自投資日起 3 個月內到期或清償之債權證券等。

2. 基於充分揭露原則之考量，應於附註說明不影響現金流量之投資及融資活動。

## 財 團 法 人 台 南 市 體 育 發 展 基 金 會

## 淨 值 變 動 表

中華民國 109 年度

單位：新臺幣元

| 科 目     | 本年度期初餘額     | 本 年 度 |             | 本年度期末餘額     | 說 明                          |
|---------|-------------|-------|-------------|-------------|------------------------------|
|         |             | 增 加   | 減 少         |             |                              |
| 基金      | 20,191,173  | -     | -           | 20,191,173  |                              |
| 創立基金    | 20,191,173  | -     | -           | 20,191,173  |                              |
| 捐贈基金    | -           | -     | -           | -           |                              |
| 其他基金    | -           | -     | -           | -           |                              |
| 公積      |             |       |             |             |                              |
| 特別公積    | -           | -     | -           | -           |                              |
| 累積餘絀(-) | (1,381,560) | -     | (1,289,510) | (2,671,070) | 主要係因捐贈收入增加及執行臺南體育相關計畫經費剩餘所致。 |
| 累積賸餘    | -           | -     | -           | -           |                              |
| 累積短絀(-) | (1,381,560) | -     | (1,289,510) | (2,671,070) |                              |
| 合 計     | 18,809,613  | -     | (1,289,510) | 17,520,103  |                              |

填表說明： 1. 本年度各淨值科目如有增減變動情形，應於說明欄分別說明增減原因。

2. 本表應以結帳後總分類帳科目列示（如：本期賸餘（短絀－）應結轉至累計餘絀（－））。



## 財 團 法 人 台 南 市 體 育 發 展 基 金 會

## 資 產 負 債 表

中華民國 109 年 12 月 31 日

單位：新臺幣元

| 科目              | 本年度決算數<br>(1) | 上年度決算數<br>(2) | 比較增(減-)           |                      |
|-----------------|---------------|---------------|-------------------|----------------------|
|                 |               |               | 金額<br>(3)=(1)-(2) | %<br>(4)=(3)/(2)*100 |
| 資 產             |               |               |                   |                      |
| 流動資產            | 2,520,103     | 3,809,613     | (1,289,510)       | (0.39)               |
| 現金              | 2,520,103     | 3,809,613     | (1,289,510)       | (33.85)              |
| 非流動金融資產         | 15,000,000    | 15,000,000    | 0                 | 0.00                 |
| 投資、長期應收款、貨款及準備金 | 15,000,000    | 15,000,000    | 0                 | 0.00                 |
| 資 產 合 計         | 17,520,103    | 18,809,613    | (1,289,510)       | (6.85)               |
| 負 債             |               |               |                   |                      |
| 負 債 合 計         | -             | -             | -                 | -                    |
| 淨 值             |               |               |                   |                      |
| 基金              | 20,191,173    | 20,191,173    | 0                 | 0                    |
| 創立基金            | 20,191,173    | 20,191,173    | 0                 | 0                    |
| 累積餘絀            | (2,671,070)   | (1,381,560)   | (1,289,510)       | 93.34                |
| 累積餘絀            | (2,671,070)   | (1,381,560)   | (1,289,510)       | 93.34                |
| 淨 值 合 計         | 17,520,103    | 18,809,613    | (1,289,510)       | (6.86)               |
| 負債及淨值合計         | 17,520,103    | 18,809,613    | (1,289,510)       | (6.86)               |

填表說明：1. 表列百分比應列至百分比之小數點後兩位數。

2. 本表應以結帳後總分類帳科目列示（如：本期賸餘（短絀）應結轉至累計餘絀（一））。

## 財 團 法 人 台 南 市 體 育 發 展 基 金 會

## 收 入 明 細 表

中華民國 109 年度

單位：新臺幣元

| 科目    | 本年度<br>預算數<br><br>(1) | 本年度<br>決算數<br><br>(2) | 比 較 增 (減-)        |                      | 說明                                  |
|-------|-----------------------|-----------------------|-------------------|----------------------|-------------------------------------|
|       |                       |                       | 金額<br>(3)=(2)-(1) | %<br>(4)=(3)/(1)*100 |                                     |
| 業務收入  | -                     | 150,000               | 150,000           | -                    | 黃崇賢先生捐助                             |
| 受贈收入  | -                     | 150,000               | 150,000           | -                    |                                     |
| 業務外收入 | 160,000               | 86,304                | (73,696)          | (46.06)              | 目前利息為板信銀行大筆定存，主要因5月將原本定轉至板信，計息期間較短。 |
| 財務收入  | 160,000               | 86,304                | (73,696)          | (46.06)              |                                     |
| 合計    | 160,000               | 236,304               | 76,304            | 47.69                |                                     |

填表說明：1. 比較增減百分比超過10%以上者，應於說明欄說明增減原因。

2. 表列百分比應列至百分比之小數點後兩位數。

## 財 團 法 人 台 南 市 體 育 發 展 基 金 會

## 支 出 明 細 表

中華民國 109 年度

單位：新臺幣元

| 科目     | 本年度<br>預算數<br><br>(1) | 本年度<br>決算數<br><br>(2) | 比 較 增 (減-)        |                      | 說明                                      |
|--------|-----------------------|-----------------------|-------------------|----------------------|---|
|        |                       |                       | 金額<br>(3)=(2)-(1) | %<br>(4)=(3)/(1)*100 |   |
| 業務支出   | 1,510,000             | 1,525,814             | 15,814            | 1.05                 |   |
| 管理費用   | 10,000                | 15,610                | 5,610             | 56.1                 | 主要係因全中運菁英培訓計畫申請學校踴躍參與致匯費增加，另製作獎牌供捐助人留念。 |
| 其他業務費用 | 1,500,000             | 1,510,204             | 10,204            | 0.68                 | 發展臺南體育相關經費                              |
| 合計     | 1,510,000             | 1,525,814             | 15,814            | 1.05                 |   |

填表說明：1. 比較增減百分比超過10%以上者，應於說明欄說明增減原因。

2. 表列百分比應列至百分比之小數點後兩位數。

財 團 法 人 台 南 市 體 育 發 展 基 金 會  
基金數額增減變動表

中華民國 109 年度

單位：新臺幣元

| 捐 助 者     | 創立時原始捐助基金金額 | 本年度期初基金金額<br>(1) | 本年度基金增(減-)金額<br>(2) | 本年度期末基金金額<br>(3)=(1)+(2) | 捐助基金比率%           |                 | 說明 |
|-----------|-------------|------------------|---------------------|--------------------------|-------------------|-----------------|----|
|           |             |                  |                     |                          | 創立時原始捐助基金金額占其總額比率 | 本年度期末基金金額占其總額比率 |    |
| 政府捐助      |             |                  |                     |                          |                   |                 |    |
| 一、中央政府    | -           | -                | -                   | -                        | -                 | -               |    |
| 二、地方政府    | 12,400,000  | 12,400,000       | -                   | 12,400,000               | 61.41             | 61.41           |    |
| 三、累計賸餘轉基金 | -           | -                | -                   | -                        | -                 | -               |    |
| 四、其他      | 2,146,032   | 2,146,032        | -                   | 2,146,032                | 10.63             | 10.63           |    |
| 政府捐助小計    | 14,546,032  | 14,546,032       | -                   | 14,546,032               | 72.04             | 72.04           |    |
| 民間捐助      |             |                  |                     |                          |                   |                 |    |
| 一、其他團體機構  | 2,418,552   | 2,418,552        | -                   | 2,418,552                | 11.98             | 11.98           |    |
| 二、個人      | 3,226,589   | 3,226,589        | -                   | 3,226,589                | 15.98             | 15.98           |    |
| 三、累計賸餘轉基金 | -           | -                | -                   | -                        | -                 | -               |    |
| 民間捐助小計    | 5,645,141   | 5,645,141        | -                   | 5,645,141                | 27.96             | 27.96           |    |
| 合 計       | 20,191,173  | 20,191,173       | -                   | 20,191,173               | 100               | 100.00          |    |

- 填表說明：1. 表內各類政府捐助財團法人之金額與比率，其計算公式、認定基準、政府捐助基金累計金額、基金總額等認定原則，請依行政院 99 年 3 月 2 日院授主孝一字第 0990001090 號函示辦理。另政府捐助項下「其他」係指依前揭函示，應計入政府捐助基金金額者，非屬中央或地方政府捐助之項目（如：公設財團法人等）。
2. 各級政府「捐助基金比率%」欄列數據如與預算編製當時計算之比率存有差異者，應於說明欄說明比率變動之情形。
3. 表內中央政府項下「xx 特種基金」係指營業基金（含未民營化前之國【省】營事業機構捐助部分）、債務基金、作業基金、特別收入基金及資本計畫基金。
4. 表內精省改列中央部分係指臺灣省政府於精省前所捐助部分，其捐助者之名稱得以原名稱列示。
5. 表內「其他團體機構」包含國外政府機關、國內及國外民間團體機構及信託基金等。
6. 表內「其他團體機構」及「個人」捐助金額重大者，請列舉表達，其餘以彙總數表達。
7. 表列百分比應列至百分比之小數點後兩位數。

財 團 法 人 台 南 市 體 育 發 展 基 金 會  
員 工 人 數 彙 計 表

中華民國 109 年度

單位：人

| 職 類 ( 稱 ) | 本 年 度 預 算 數<br>(1) | 本 年 度 決 算 數<br>(2) | 比 較 增 ( 減 )<br>- )<br>(3)=(2)-(1) | 說 明 |
|-----------|--------------------|--------------------|-----------------------------------|-----|
|           | 本期無員工。             |                    |                                   |     |
| 合 計       |                    |                    |                                   |     |

填表說明：1. 本表「職類（稱）」依預算編列方式表達。

2. 本年度決算數如有大於預算數之情形，應於說明欄說明差異原因。

財 團 法 人 台 南 市 體 育 發 展 基 金 會  
用 人 費 用 彙 計 表

中華民國 109 年度

單位：新臺幣元

| 科 目 | 本 年 度 預 算 數<br>(1) | 本 年 度 決 算 數<br>(2) | 比 較 增 (減-)<br>(3)=(2)-(1) | 說 明 |
|-----|--------------------|--------------------|---------------------------|-----|
|     | 本期無用人費用。           |                    |                           |     |
| 合 計 |                    |                    |                           |     |

填表說明：本年度決算數如有大於預算數之情形，應於說明欄說明差異原因。

