臺南市政府工務局

會勘簽到表暨紀錄

一、事由：有關「仁德區長興四街(52號至74巷口)道路排水改善工程」一案，於現地辦理會勘

二、時間： 114年4月23日星期三上午11時00分

三、地點：仁德區長興四街(52號至74巷口)道路排水改善工程

四、主持人： 吳國忠　　記錄：吳國忠

五、出（列）席單位及人員：

單位	職稱	姓名	聯絡電話
杜素吟議員服務處		杜素吟	0931795841
臺南市仁德區公所		陳義成	06-2611211
里長		王孝傳	0932-988378
臺南市政府工務局 第三工務大隊		吳國忠	

六、討論經過：略

七、各單位意見：略

八、結論：

1. 經現場勘查，側溝排水不良，造成附近住戶不便。

2. 本案先予以錄案，後續俟經費情形或依照優先順序再考量辦理。
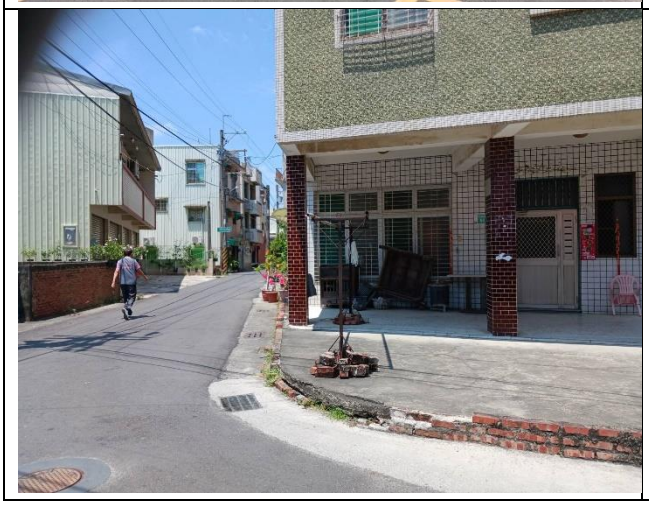
九、現況