

財團法人台南市體育發展基金會

# 中華民國 114 年度決算

(114 年 1 月 1 日至 12 月 31 日)

財團法人台南市體育發展基金會編

# 財團法人台南市體育發展基金會

## 目次

中華民國 114 年度

一、總說明	第 1 頁至第 3 頁
二、主要表	
(一)收支營運表	第 4 頁至第 4 頁
(二)現金流量表	第 5 頁至第 5 頁
(三)淨值變動表	第 6 頁至第 6 頁
(四)資產負債表	第 7 頁至第 7 頁
三、明細表	
(一)收入明細表	第 8 頁至第 8 頁
(二)支出明細表	第 9 頁至第 9 頁
(三)基金數額增減變動表	第 10 頁至第 10 頁
四、參考表	
(一)員工人數彙計表	第 11 頁至第 11 頁
(二)用人費用彙計表	第 12 頁至第 12 頁

# 財團法人台南市體育發展基金會

## 總說明

中華民國 114 年度

### 壹、財團法人概況

一、設立依據：本會以發展臺南市體育運動為宗旨。

二、設立目的：

- (一) 獎勵及培訓本市各級體育團隊。
- (二) 辦理各項運動裁判、教練講習，以提升其專業水準。
- (三) 各項競技及休閒體育活動，使本市體育風氣持續鼎盛。
- (四) 其他與體育活動有關之事項。

三、組織概況（另附組織系統圖）

(一) 董事監事名單

職稱	姓名	職稱	姓名
董事長	黃偉哲	董事	王賢明
常務董事	陳良乾	監察人	郭海濱
常務董事	陳崇彝	監察人	杜祐臣
常務董事	吳志祥		
董事	劉福財		
董事	陳明焜		
董事	許嘉榮		
董事	李日東		

## (二)組織系統圖

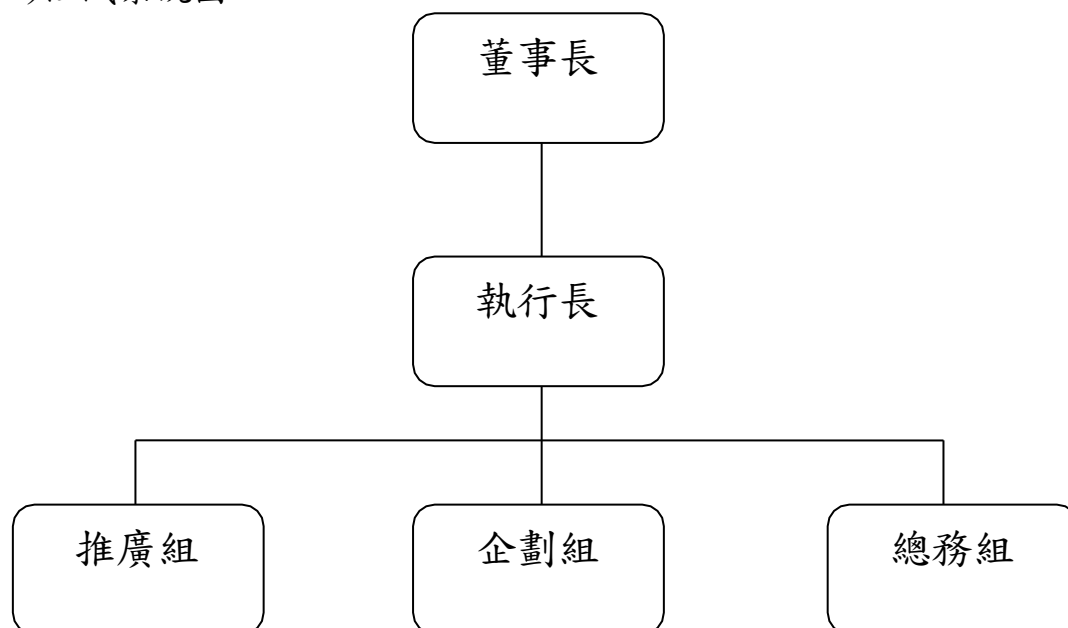

### 貳、年度各項工作計畫或方針之執行成果

工作計畫或方針(以下簡稱計畫)為經費之使用依據，故應以達成財團法人設立目的，並符合捐助章程規定而訂定，其內容應包括：

- 一、計畫名稱：發展臺南體育相關經費。
- 二、計畫重點：本會設立目的係為發展臺南市體育運動，依有關法令協助辦理體育業務，並配合本市體育主管機關推展基層運動，獎勵或補助本市各級體育團隊，辦理競技及全民體育活動，使本市體育風氣鼎盛。
- 三、年度成果：提供基層運動選手發展必要支出，獎勵優秀選手，提升運動風氣。

### 參、決算概要

#### 一、收支營運實況

- (一) 本年度受贈收入決算數3,100,000元，較預算數2,000,000元，增加1,100,000元。
- (二) 本年度財務收入決算數254,139元，較預算數230,000元，增加24,139元。
- (三) 本年度管理費用決算數23,479元，較預算數30,000元，減少6,521元。

(四) 本年度其他業務支出決算數3,120,510元，較預算數2,000,000元，增加1,120,510元。

(五) 本年度收支相抵後，賸餘計210,150元，較預算數賸餘200,000元，增加10,150元。

## 二、現金流量實況

(一) 業務活動之現金流量淨增210,150元。

(二) 現金及約當現金增加210,150元，期初現金及約當現金1,772,383元，期末現金及約當現金1,982,533元。

## 三、淨值變動實況

本年度期初淨值16,772,383元，本年度增加210,150元，期末淨值為16,982,533元。

## 四、資產負債實況

(一) 資產總額16,982,533元，包括流動資產1,982,533元，非流動金融資產15,000,000元，資產總額較上年度16,772,383元，增加210,150元。

(二) 淨值總額16,982,533元，包括基金為20,191,173元，累積餘絀為(3,208,640)元，淨值總額較上年度16,772,383元，增加210,150元。

## 肆、其他

無

財 團 法 人 台 南 市 體 育 發 展 基 金 會  
收 支 營 運 表

中華民國 114 年度

單位：新臺幣元

上年度決算數	科 目	本年度預算數 (1)	本年度決算數 (2)	比較增(減-)	
				金額 (3)=(2)-(1)	% (4)=(3)/(1)*100
2,992,088	收入總額	2,230,000	3,354,139	1,124,139	50.41
2,767,725	業務收入	2,000,000	3,100,000	1,100,000	55.00
2,767,725	受贈收入	2,000,000	3,100,000	1,100,000	55.00
224,363	業務外收入	230,000	254,139	24,139	10.50
219,363	財務收入	230,000	254,139	24,139	10.50
5,000	其他業務外收入	-	-		
1,757,584	支出總額	2,030,000	3,143,989	1,113,989	54.88
1,757,584	業務支出	2,030,000	3,143,989	1,113,989	54.88
20,561	管理費用	30,000	23,479	(6,521)	(21.74)
1,737,023	其他業務支出	2,000,000	3,120,510	1,120,510	56.03
1,234,504	本期騰餘(短絀)	200,000	210,150	10,150	5.08

填表說明：表列百分比應列至百分比之小數點後二位四捨五入。

## 財團法人台南市體育發展基金會

## 現金流量表

中華民國 114 年度

單位：新臺幣元

項目	本年度 預算數  (1)	本年度 決算數  (2)	比較增(減-)	
			金額  (3)=(2)-(1)	%  (4)=(3)/(1)*100
業務活動之現金流量				
稅前賸餘(短絀)	200,000	210,150	10,150	5.08
利息股利之調整	(230,000)	(254,139)	(24,139)	10.50
未計利息股利之稅前 賸餘(短絀)	(30,000)	(43,989)	(13,989)	46.63
收取利息	230,000	254,139	24,139	10.50
業務活動之淨現金流 入(流出)	200,000	210,150	10,150	5.08
投資活動之現金流量				
投資活動之淨現金流 入(流出)	-	-	-	
籌資活動之現金流量				
籌資活動之淨現金流 入(流出)	-	-	-	
現金及約當現金之淨 增(淨減)	200,000	210,150	10,150	5.08
期初現金及約當現金	1,737,879	1,772,383	34,504	1.99
期末現金及約當現金	1,937,879	1,982,533	44,654	2.30
填表說明：				
1. 本表係採現金及約當現金基礎，包括現金及自投資日起 3 個月內到期或清償之債權證券等。				
2. 基於充分揭露原則之考量，應於附註說明不影響現金流量之投資及籌資活動。				

## 財團法人台南市體育發展基金會

## 淨值變動表

中華民國 114 年度

單位：新臺幣元

科目	上年度餘額	本年度		截至本年度餘額	說明
		增加	減少		
基金	20,191,173	-	-	20,191,173	
創立基金	20,191,173	-	-	20,191,173	
捐贈基金	-	-	-	-	
其他基金	-	-	-	-	
公積					
特別公積	-	-	-	-	
累積餘絀(-)	(3,418,790)	210,150		(3,208,640)	主要係因董事會贊助款。
累積餘絀(-)	(3,418,790)	210,150		(3,208,640)	
合計	16,772,383	210,150		16,982,533	

填表說明：

1. 本年度各淨值科目如有增減變動情形，應於說明欄分別說明增減原因。
2. 本表應以結帳後總分類帳科目列示（如：本期賸餘（短絀）應結轉至累計餘絀（-））。

## 財團法人台南市體育發展基金會

## 資產負債表

中華民國 114 年 12 月 31 日

單位：新臺幣元

科目	本年度決算數 (1)	上年度決算數 (2)	比較增(減-)	
			金額 (3)=(1)-(2)	% (4)=(3)/(2)*100
資 產				
流動資產	1,982,533	1,772,383	210,150	11.86
現金	1,982,533	1,772,383	210,150	11.86
非流動金融資產	15,000,000	15,000,000	-	0.00
投資、長期應收款、貨 款及準備金	15,000,000	15,000,000	-	0.00
資產合計	16,982,533	16,772,383	210,150	1.25
負 債				
負債合計				
淨 值				
基金	20,191,173	20,191,173	-	0.00
創立基金	20,191,173	20,191,173	-	0.00
累積餘絀	(3,208,640)	(3,418,790)	210,150	(6.15)
累積餘絀	(3,208,640)	(3,418,790)	210,150	(6.15)
淨值合計	16,982,533	16,772,383	210,150	1.25
負債及淨值合計	16,982,533	16,772,383	210,150	1.25

填表說明：

1. 表列百分比應列至百分比之小數點後兩位四捨五入。
2. 本表應以結帳後總分類帳科目列示（如：本期賸餘（短絀）應結轉至累計餘絀（-））。

## 財團法人台南市體育發展基金會

## 收入明細表

中華民國 114 年度

單位：新臺幣元

科目	本年度預算數 (1)	本年度決算數 (2)	比較增(減-)		說明
			金額 (3)=(2)-(1)	% (4)=(3)/(1)*100	
業務收入	2,000,000	3,100,000	1,100,000	55.00	主要係因董事會贊助款。
受贈收入	2,000,000	3,100,000	1,100,000	55.00	
業務外收入	230,000	254,139	24,139	10.50	主要係因銀行存款所生孳息。
財務收入	230,000	254,139	24,139	10.50	
合計	2,230,000	3,354,139	1,124,139	50.41	

填表說明：

1. 比較增減百分比超過 10%以上者，應於說明欄說明增減原因。
2. 表列百分比應列至百分比之小數點後二位四捨五入。

## 財團法人台南市體育發展基金會

## 支出明細表

中華民國 114 年度

單位：新臺幣元

科目	本年度預算數 (1)	本年度決算數 (2)	比較增(減-)		說明
			金額 (3)=(2)-(1)	% (4)=(3)/(1)*100	
業務支出	2,030,000	3,143,989	1,113,989	54.88	
管理費用	30,000	23,479	(6,521)	(21.74)	列印預決算書、税金及行政作業手續費
其他業務支出	2,000,000	3,120,510	1,120,510	56.03	發展臺南體育相關經費(本年度主要支出為全中運獎勵金)
合計	2,030,000	3,143,989	1,113,989	54.88	

填表說明：

1. 比較增減百分比超過 10%以上者，應於說明欄說明增減原因。
2. 表列百分比應列至百分比之小數點後二位四捨五入。

## 財團法人台南市體育發展基金會

## 基金數額增減變動表

中華民國 114年度

單位：新臺幣元

捐助者	創立時原始捐助基金金額	本年度期初基金金額 (1)	本年度基金增(減-)金額 (2)	本年度期末基金金額 (3)=(1)+(2)	捐助基金比率%		說明
					創立時原始捐助基金金額占其總額比率	本年度期末基金金額占其總額比率	
政府捐助							
一、中央政府	-	-	-	-	-	-	
二、臺南市政府	12,400,000	12,400,000	-	12,400,000	61.41	61.41	
三、其他地方政府	-	-	-	-	-	-	
四、累積賸餘轉基金	-	-	-	-	-	-	
五、其他	2,146,032	2,146,032	-	2,146,032	10.63	10.63	
政府捐助小計	14,546,032	14,546,032	-	14,546,032	72.04	72.04	
民間捐助							
一、其他團體機構	2,418,552	2,418,552	-	2,418,552	11.98	11.98	
二、個人	3,226,589	3,226,589	-	3,226,589	15.98	15.98	
三、累積賸餘轉基金	-	-	-	-	-	-	
民間捐助小計	5,645,141	5,645,141	-	5,645,141	27.96	27.96	
合計	20,191,173	20,191,173	-	20,191,173	100.00	100.00	

填表說明：1. 各級政府「捐助基金比率%」欄列數據如與預算編製當時計算之比率存有差異者，應於說明欄說明比率變動之情形。

2. 表內中央政府項下「xx 特種基金」係指營業基金（含未民營化前之國（省）營事業機構捐助部分）、債務基金、作業基金、特別收入基金及資本計畫基金。

3. 表內「其他團體機構」包含國外政府機關、國內及國外民間團體機構及信託基金等。

4. 表內「其他團體機構」及「個人」捐助金額重大者，請列舉表達，其餘以彙總數表達。

5. 表列百分比應列至百分比之小數點後二位四捨五入。

## 財團法人台南市體育發展基金會

## 員工人數彙計表

中華民國 114 年度

單位：人

職類（稱）	本年度預算數 (1)	本年度決算數 (2)	比較增(減-) (3)=(2)-(1)	說明
合 計	本期無員工。			

填表說明：1. 本表「職類（稱）」依預算編列方式表達。

2. 本年度決算數如有大於預算數之情形，應於說明欄說明差異原因。

財團法人台南市體育發展基金會

用人費用彙計表

中華民國 114年度

單位：新臺幣元

科目 名稱  職類 (稱)	本年度預算數									本年度決算數									比較增 (減-)  (3)=(2)- (1)	說明				
	薪資	超時 工作 報酬	津貼	獎金	退 金 卹 金 資 費	休 、 償 及 遣	分 攤 保 險 費	福 利 費	其 他	合 計 (1)	薪資	超時 工作 報酬	津貼	獎金	退 金 卹 金 資 費	休 、 償 及 遣	分 攤 保 險 費	福 利 費			其 他	合 計 (2)		
總計									本期無用人費用															

填表說明：1. 本表「科目」、「職類(稱)」依預算編列方式表達。

2. 本年度決算數如有大於預算數之情形，應於說明欄說明差異原因。

主辦會計：

執行長：

董事長：