

臺南市立東區裕文國民小學

110 年度新建羽球場運動場地申請計畫書

目 錄

一、計畫內容.....	P2-3
二、經費申請表.....	P4-10
三、修（整）建與新建運動場地現況調查表.....	P11-16
四、申請補助自評表.....	P17
五、施工位置圖.....	P18-20
六、成績證明.....	P21-25

**110 年度臺南市立裕文國民小學
修（整）建與新建運動場地及購置體育器材設備
申請計畫書**

※需求補助項目： 新建羽球運動場地一座

一、計畫目標：

- (一)本校為教育部設置羽球基層訓練站。而訓練站人數約 50 人之多，人員為國小選手訓練。
- (二)改善學校羽球隊訓練場地不足問題。
- (三)改善學校辦理羽球比賽場地不足問題。

二、現況/問題分析：

- (一)本校校地總面積為 22799 平方公尺，學生 1038 人，班級數 37 班。目前只有 1 面露天籃球場，並無羽球場，但選手約 50 人之多，只能利用夢想館的多功能綜合場進行練習，可惜校內的大型室內空間僅只這一個多功能綜合場，只要學校舉辦大型活動、展覽或是有其他樂團因為比賽要進行團練，學校就沒有其他球場能夠讓選手正常訓練，常常會因缺乏場地而被迫停止訓練。
- (二)本校為教育部羽球基層訓練站。長期在裕文國小基訓站接受網球訓練的學生有 50 人之多。因場地不足而被迫停止訓練的窘境，一直對選手的培訓課程造成困擾。
- (三)本校羽球隊選手為求成績表現，只好到校外的民營羽球場自費進行移地訓練。

二、計畫內容：

- (一)計畫項目名稱：新建羽球運動場地。
- (二)計畫項目數量：一座三面羽球場。
- (三)使用地點：校內 3 樓教室旁腹地。
- (四)使用對象：全校師生及專業選手訓練用。

四、執行期程：

自核定日起至111年11月30日止。

五、預定進度：

時間	需執行天數 (含例假日)	累計預定 進度(%)	累計預定支用 (元)	關鍵查核點(名稱)
核定日起 (暫訂111年3月1日)	20	10	0	前置作業
111年5月31日	70	30	0	完成勞務採購
111年6月30日	30	40	0	完成工程發包
111年10月31日	120	90	0	竣工
111年11月30日	30	100	20,000,000	驗收核結

(不足欄位請自行增列)

六、預期成效：(詳述可具體提升及改善體育教學品質之處)

- (一)可供學生進行羽球課程，不因場地不足的限制，而能依課程安排正常上課。
- (二)學校不受場地不足的因素影響，能依計畫執行全校性活動。
- (三)學校社團活動及代表隊訓練時，可正常訓練及活動，進而提昇訓練成效。
- (四)羽球選手能有正規的羽球場地供訓練，不因缺乏場地問題而停練。
- (五)培養學生羽球興趣，發掘具有運動潛力之學生，施以有系統之羽球訓練，以培植國家未來優秀羽球人才。
- (六)集合學校優秀的運動人才，施以專門及專業的訓練，並加強課後的練習，以提昇羽球水準

七、辦理單位與人員：

姓名	單位	職稱	電子信箱	聯絡電話
陳彥宏	校長室	校長	tnyhhyh@tn.edu.tw	3317657-888
林士郁	總務處	總務主任	tnatila@tn.edu.tw	3317657-831
曾煜然	總務處	事務組長	friend383@tn.edu.tw	3317657-832
蘇春燕	學務處	學務主任	tnshana@tn.edu.tw	3317657-821

八、經費預算

(一) 學校提報預算需求 (單位：元)

項次	經費項目	單價	數量	單位	總價	說明
壹	發包工程費				15,889,200	
壹一.	建築工程				12,188,200	
壹一.1	假設工程				400,000 /	
壹一.1-1	基地整平及清理 (含增建部分打除及運棄等)	120,000	1	式	120,000	
壹一.1-2	工程告示牌(租用)	5,000	1	式	5,000	
壹一.1-3	安全圍籬、大門	800	100	M	80,000	
壹一.1-4	臨時物料倉庫及相關設施	10,000	1	式	10,000	
壹一.1-5	臨時水電及電信通訊設備及使用費	20,000	1	式	20,000	
壹一.1-6	夜間照明設備	5,000	1	式	5,000	
壹一.1-7	臨時抽排水工程	10,000	1	式	10,000	
壹一.1-8	各式圖說、合約繪製裝訂及文書作業費	20,000	1	式	20,000	
壹一.1-9	竣工清潔費	50,000	1	式	50,000	
壹一.1-10	廢棄物分類及合法清潔運棄	80,000	1	式	80,000	
壹一.2	結構體工程				488,100 /	
壹一.2-1	放樣	20	120	M2	2,400	
壹一.2-2	機械挖土	200	25	M3	5,000	
壹一.2-3	回填土及夯實	100	13	M3	1,300	
壹一.2-4	餘土處理	350	12	M3	4,200	
壹一.2-5	基礎植筋	25,000	1	式	25,000	
壹一.2-6	普通模板(含圓柱模)及組立	1000	80	M2	80,000	
壹一.2-7	鋼筋及彎紮組立 SD420W	29,000	5	T	145,000	
壹一.2-8	2000 PSI 預拌混凝土含澆置	2,600	1	M3	2,600	
壹一.2-9	3500 PSI 預拌混凝土含澆置	2,800	42	M3	117,600	
壹一.2-10	挑高搭施工架、活動架	105,000	1	式	105,000	

壹一.3	鋼構金屬工程				9,615,500	✓
壹一.3-1	鋼骨工程 (含異形加工)	78,000	60	T	4,680,000	
壹一.3-2	鋼承板 (含各式收邊)	1,200	240	M2	288,000	
壹一.3-3	屋面造型金屬面板 (含各式收邊)	6,500	395	M2	2,567,500	
壹一.3-4	牆面三合一鋼板 (含各式收邊)	3,200	650	M2	2,080,000	
壹一.4	其他工程				1,684,600	✓
壹一.4.1	鋁門窗工程	250,000	1	式	250,000	
壹一.4.2	地坪整體粉光及強化黏著層	350	380	M2	133,000	
壹一.4.3	羽球專用地墊 17m x 15m (厚 4.5 mm)	2,800	380	m2	1,064,000	
壹一.4.4	羽球場劃線	6,000	3	場	18,000	
壹一.4.5	活動羽球柱	23,000	3	對	69,000	
壹一.4.6	公共設施復原及修護	21,000	1	式	21,000	
壹一.4.7	防護墊	1,800	72	M2	129,600	
壹二	機電工程				3,701,000	✓
壹二.1	消防設備	120,000	1	式	120,000	
壹二.2	音響設備	1,800,000	1	式	1,800,000	
壹二.3	冷氣設備	800,000	1	式	800,000	
壹二.4	室內照明配管配線工程	150,000	1	式	150,000	
壹二.5	羽球場專用燈具 (6 盞)	30,000	21	組	630,000	
壹二.6	壁面燈具固定架	6,000	21	組	126,000	
壹二.7	燈具安裝 (含配線、開關箱)	75,000	1	式	75,000	
壹三	職業安全衛生設備費 (壹一~壹二)*1.0%	158,892	1	式	158,892	
壹四	工程品質管理作業費，含材料試驗費、勘驗費 (壹一~壹二)*0.6%	95,335	1	式	95,335	
壹五	廠商利潤、管理費及保險費	951,811	1	式	951,811	含保險費 \$31,778
壹六	營業稅(壹一~壹五*5%)	854,762	1	式	854,762	

	合計				17,950,000	
貳	非發包部分				2,050,000	
貳一	工程管理費 (500 萬*3%+餘額*1.5%)	330,952	1	式	330,952	
貳二	規劃設計監造費 (500 萬*9.3%+餘額*8.7%)	1,500,000	1	式	1,500,000	檢據核銷
貳三	二級品管試驗費	3,649	1	式	3,649	
貳四	空氣污染防制費	35,899	1	式	35,899	檢據核銷
貳五	公共藝術費(壹*1%)	179,500	1	式	179,500	檢據核銷
	合計				20,000,000	

承辦人員：

教師兼
學生事務主任
蘇春燕

會計單位：

會計室
黃淑芬

校長：

臺南市東區
國民小學
校長
陳彥宏

(二) 直轄市、縣(市)政府初審後預算需求(單位:元)

項次	經費項目	初審後預算需求				初審意見
		單價	數量	單位	總價	
壹	發包工程費				15,889,200	
壹一.	建築工程				12,188,200	
壹一.1	假設工程				400,000	
壹一.1-1	基地整平及清理 (含增建部分打除及運棄等)	120,000	1	式	120,000	
壹一.1-2	工程告示牌(租用)	5,000	1	式	5,000	
壹一.1-3	安全圍籬、大門	800	100	M	80,000	
壹一.1-4	臨時物料倉庫及相關設施	10,000	1	式	10,000	
壹一.1-5	臨時水電及電信通訊設備及使用費	20,000	1	式	20,000	
壹一.1-6	夜間照明設備	5,000	1	式	5,000	
壹一.1-7	臨時抽排水工程	10,000	1	式	10,000	
壹一.1-8	各式圖說、合約繪製裝訂及文書作業費	20,000	1	式	20,000	
壹一.1-9	竣工清潔費	50,000	1	式	50,000	
壹一.1-10	廢棄物分類及合法清潔運棄	80,000	1	式	80,000	
壹一.2	結構體工程				488,100	
壹一.2-1	放樣	20	120	M2	2,400	
壹一.2-2	機械挖土	200	25	M3	5,000	
壹一.2-3	回填土及夯實	100	13	M3	1,300	
壹一.2-4	餘土處理	350	12	M3	4,200	
壹一.2-5	基礎植筋	25,000	1	式	25,000	
壹一.2-6	普通模板(含圓柱模)及組立	1000	80	M2	80,000	
壹一.2-7	鋼筋及彎紮組立SD420W	29,000	5	T	145,000	
壹一.2-8	2000 PSI 預拌混凝土含澆置	2,600	1	M3	2,600	
壹一.2-9	3500 PSI 預拌混凝土含澆置	2,800	42	M3	117,600	

壹一. 2-10	挑高搭施工架、活動架	105,000	1	式	105,000	
壹一.3	鋼構金屬工程				9,615,500	
壹一.3-1	鋼骨工程 (含異形加工)	78,000	60	T	4,680,000	
壹一.3-2	鋼承板(含各式收邊)	1,200	240	M2	288,000	
壹一.3-3	屋面造型金屬面板 (含各式收邊)	6,500	395	M2	2,567,500	
壹一.3-4	牆面三合一鋼板 (含各式收邊)	3,200	650	M2	2,080,000	
壹一.4	其他工程				1,684,600	
壹一.4.1	地坪整體粉光及強化 黏著層	250,000	1	式	250,000	
壹一.4.2	羽球專用地墊 17m x 15m (厚 4.5 mm)	350	380	M2	133,000	
壹一.4.3	羽球場劃線	2,800	380	m2	1,064,000	
壹一.4.4	活動羽球柱	6,000	3	場	18,000	
壹一.4.5	公共設施復原及修護	23,000	3	對	69,000	
壹一.4.6	防護墊	21,000	1	式	21,000	
壹一.4.7	防護墊	1,800	72	M2	129,600	
壹二	機電工程				3,701,000	
壹二.1	消防設備	120,000	1	式	120,000	
壹二.2	音響設備	1,800,000	1	式	1,800,000	
壹二.3	冷氣設備	800,000	1	式	800,000	
壹二.4	室內照明配管配線工 程	150,000	1	式	150,000	
壹二.5	羽球場專用燈具(6 盞)	30,000	21	組	630,000	
壹二.6	壁面燈具固定架	6,000	21	組	126,000	
壹二.7	燈具安裝 (含配線、開關箱)	75,000	1	式	75,000	
壹三	職業安全衛生設備費 (壹一~壹二)*1.0%	158,892	1	式	158,892	
壹四	工程品質管理作業 費,含材料試驗費、勘 驗費 (壹一~壹二)*0.6%	95,335	1	式	95,335	

壹五	廠商利潤、管理費及保險費	951,811	1	式	951,811	含保險費\$31,778
壹六	營業稅 (壹一~壹五*5%)	416,340	1	式	416,34	
	合計				17,950,000	
貳	非發包部分				2,050,000	
貳一	工程管理費 (500萬*3%+餘額*1.5%)	330,952	1	式	330,952	
貳二	規劃設計監造費 (500萬*9.3%+餘額*8.7%)	1,500,000	1	式	1,500,000	
貳三	二級品管試驗費	3,649	1	式	3,649	
貳四	空氣污染防制費	35,899	1	式	35,899	
貳五	公共藝術費(壹*1%)	179,500	1	式	179,500	
合計					20,000,000	
備註：計畫金額超過新臺幣 200 萬元應辦理實地勘查。		實地勘查日期：_____年_____月_____日 參與人員：_____				

1. 有關此初審後預算需求表，請「學校」提報時先行複製貼上相關欄位資料（但不含「合計」及「初審意見」），再由直轄市、縣（市）政府視需要修正後加蓋校正章（或職章），並填報合計總價及初審意見，以簡化行政流程。

2. 請確實填寫初審意見（如：初審後確有需求），無具體初審意見者不予受理（如：轉送體育署申請經費）。

縣市承辦人員：

科長：

教育局(處)長：

九、檢附資料

- (一) ☒有 ☐無 109 年度修（整）建與新建運動場地及充實體育設施設備申請計畫書、申請表、調查表及自評表（附表一至附表四）。
- (二) ☒有 ☐無 現況照片（含相關說明）。
- (三) ☒有 ☐無 其他有利於經費審查之佐證資料或成績證明（例：全中運、全大運或各聯賽前四名獎狀或成績證明），若無成績者則勾無。

附表一

教育部體育署補助推動學校體育運動發展經費申請表

申請資本門（或活動）名稱：新建羽球場運動場地一座申請單位名稱：臺南市立裕文國民小學申請日期：110 / 2 / 22

填寫內容	申請單位填寫（勾選）資料	自我檢核	縣市初審	本部複審
申請補助項目	<input checked="" type="checkbox"/> 體育課程教學 <input checked="" type="checkbox"/> 校際體育活動與運動競賽： <input checked="" type="checkbox"/> 全國性 <input checked="" type="checkbox"/> 區域性 <input checked="" type="checkbox"/> 體育學術交流 <input checked="" type="checkbox"/> 體育運動團隊訓練： <input checked="" type="checkbox"/> 集訓 <input checked="" type="checkbox"/> 國內外移地訓練 <input type="checkbox"/> 出國比賽 <input checked="" type="checkbox"/> 修（整）建與新建運動場地及購置體育器材設備 <input checked="" type="checkbox"/> 符合申請資格類型（可複選）： <input type="checkbox"/> 近二年參加全大運、全中運及聯賽最優級組前四名 <input type="checkbox"/> 近二年參加中華民國高級中等學校體育總會或全國單項運動協會指定之屬奧林匹克運動會及亞洲運動會運動種類之各運動錦標賽前三名 <input checked="" type="checkbox"/> 推展學校體育績優學校 <input checked="" type="checkbox"/> 支援體育署辦理各項體育活動學校 <input type="checkbox"/> 設立適應體育班或特教資源班者有_____班 <input type="checkbox"/> 原住民族學校：原住民族鄉（鎮）_____、全校數_____人，原住民族學生數_____人，比率_____，原住民族班級數_____班 <input checked="" type="checkbox"/> 學校體育場地設備明顯不足或損壞之學校 <input type="checkbox"/> 近二年參加國際賽會成績優良者 <input checked="" type="checkbox"/> 申請補助項目： <input checked="" type="checkbox"/> 運動場地（ <input type="checkbox"/> 跑道 <input checked="" type="checkbox"/> 球場 <input type="checkbox"/> 半戶外球場 <input type="checkbox"/> 其他，請擇一申請）： 1. 使用年限____，興建於____年____月 2. 造價經費_____元 3. 管理人員及保養措施（請檢附相關證明） 4. 檢附損壞照片（呈現出所填損	<input checked="" type="checkbox"/> 符合 <input checked="" type="checkbox"/> 符合	<input type="checkbox"/> 符合 <input type="checkbox"/> 不符合	<input type="checkbox"/> 符合 <input type="checkbox"/> 不符合

	壞程度證明之全景) <input type="checkbox"/> 體育器材設備			
辦理目的	(一) 可供學生進行羽球課程，不因場地不足的限制，而能依課程安排正常上課。 (二) 學校不受場地不足的因素影響，能依計畫執行全校性活動。 (三) 學校社團活動及代表隊訓練時，可正常訓練及活動，進而提昇訓練成效。 (四) 羽球選手能有正規的羽球場地供訓練，不因缺乏場地問題而停練。 (五) 培養學生羽球興趣，發掘具有運動潛力之學生，施以有系統之羽球訓練，以培植國家未來優秀羽球人才。 (六) 集合學校優秀的運動人才，施以專門及專業的訓練，並加強課後的練習，以提昇羽球水準。	<input checked="" type="checkbox"/> 合理 <input type="checkbox"/> 不合理	<input type="checkbox"/> 合理 <input type="checkbox"/> 不合理	<input type="checkbox"/> 合理 <input type="checkbox"/> 不合理
參與對象(資格)	全校師生、參與羽球比賽選手以及來校運動的社區民眾	<input checked="" type="checkbox"/> 合理 <input type="checkbox"/> 不合理	<input type="checkbox"/> 合理 <input type="checkbox"/> 不合理	<input type="checkbox"/> 合理 <input type="checkbox"/> 不合理
學生人數	學生人數：1038 人 學生人數佔整體比例：100%	<input checked="" type="checkbox"/> 合理 <input type="checkbox"/> 不合理	<input type="checkbox"/> 合理 <input type="checkbox"/> 不合理	<input type="checkbox"/> 合理 <input type="checkbox"/> 不合理
辦理期程/地點	期程：自核定日起至 111 年 11 月 30 日 地點：裕文國小	<input checked="" type="checkbox"/> 合理 <input type="checkbox"/> 不合理	<input type="checkbox"/> 合理 <input type="checkbox"/> 不合理	<input type="checkbox"/> 合理 <input type="checkbox"/> 不合理
列舉辦理內容	興建羽球場一座(三面)	<input checked="" type="checkbox"/> 合理 <input type="checkbox"/> 不合理	<input type="checkbox"/> 合理 <input type="checkbox"/> 不合理	<input type="checkbox"/> 合理 <input type="checkbox"/> 不合理
符合補助規定	第五點 第五款 第七目 110/2/22 (申請時間)	<input checked="" type="checkbox"/> 符合 <input type="checkbox"/> 不符合	<input type="checkbox"/> 符合 <input type="checkbox"/> 不符合	<input type="checkbox"/> 符合 <input type="checkbox"/> 不符合
申請補助經費	20,000,000	<input checked="" type="checkbox"/> 合理 <input type="checkbox"/> 不合理	<input type="checkbox"/> 合理 <input type="checkbox"/> 不合理	<input type="checkbox"/> 合理 <input type="checkbox"/> 不合理
前一年度受體育署補助情形		<input type="checkbox"/> 是 <input checked="" type="checkbox"/> 否	<input type="checkbox"/> 是 <input type="checkbox"/> 否	<input type="checkbox"/> 是 <input type="checkbox"/> 否
前一年是否辦理核結		<input type="checkbox"/> 是 <input checked="" type="checkbox"/> 否	<input type="checkbox"/> 是 <input type="checkbox"/> 否	<input type="checkbox"/> 是 <input type="checkbox"/> 否
向其他單位申請情形	(請詳述單位及額度) 無	<input checked="" type="checkbox"/> 合理	<input type="checkbox"/> 合理	<input type="checkbox"/> 合理

		<input type="checkbox"/> 不合理	<input type="checkbox"/> 不合理	<input type="checkbox"/> 不合理
有無收取活動報名費	<input type="checkbox"/> 有 _____ 元； <input checked="" type="checkbox"/> 無	<input checked="" type="checkbox"/> 合理 <input type="checkbox"/> 不合理	<input type="checkbox"/> 合理 <input type="checkbox"/> 不合理	<input type="checkbox"/> 合理 <input type="checkbox"/> 不合理
預期績效 (請量化)	<p>(一) 可供學生進行羽球課程，不因場地不足的限制，而能依課程安排正常上課。</p> <p>(二) 學校不受場地不足的因素影響，能依計畫執行全校性活動。</p> <p>(三) 學校社團活動及代表隊訓練時，可正常訓練及活動，進而提昇訓練成效。</p> <p>(四) 羽球選手能有正規的羽球場地供訓練，不因缺乏場地問題而停練。</p> <p>(五) 預計 110 年全國羽球團體錦標賽搶進前 4 強</p> <p>(六) 預計臺南市中小學對抗賽搶進前 3 強</p> <p>(七) 預計 2021 樹德盃全國羽球錦標賽搶進前 3 強</p> <p>(八) 培養學生羽球興趣，發掘具有運動潛力之學生，施以有系統之羽球訓練，以培植國家未來優秀羽球人才。</p> <p>(九) 集合學校優秀的運動人才，施以專門及專業的訓練，並加強課後的練習，以提昇羽球水準。</p>	<input checked="" type="checkbox"/> 合理 <input type="checkbox"/> 不合理	<input type="checkbox"/> 合理 <input type="checkbox"/> 不合理	<input type="checkbox"/> 合理 <input type="checkbox"/> 不合理
學校及市府請依本署調查學校體育設施損壞程度填寫：1.大面積（30%以上）；2.局部（10%-30%）；3.小面積（10%以下），同時需附照片（請呈現出所填損壞程度證明之全景及細部受損部分）	1. 跑道： <input type="checkbox"/> 大面積 <input type="checkbox"/> 局部 <input type="checkbox"/> 小面積 2. ____球場： <input type="checkbox"/> 大面積 <input type="checkbox"/> 局部 <input type="checkbox"/> 小面積 3. 半戶外球場： <input type="checkbox"/> 大面積 <input type="checkbox"/> 局部 <input type="checkbox"/> 小面積 4. 其他____： <input type="checkbox"/> 大面積 <input type="checkbox"/> 局部 <input type="checkbox"/> 小面積	學校提報預算需求如下： 單價：	初審後預算需求如下： 單價：____ 面積：____ 平方公尺 總價：____	

學校計畫金額超過新臺幣 200 萬元，縣（市）政府應辦理實地勘查	縣（市）政府（或專家）實地勘查日期：_____ 參與人員：_____ 初審意見：同申請書表件			
檢附資料	<input checked="" type="checkbox"/> 申請表（本表及教育部體育署補助計畫項目經費申請表） <input checked="" type="checkbox"/> 計畫書（計畫內容、預期成效、預算明細表、照片（需呈現出所填損壞程度證明之全景）等） <input checked="" type="checkbox"/> 體育設備不足修（整）建與新建運動場地現況調查表 <input type="checkbox"/> 學校申請教育部體育署補助「跑道設施」使用材質自評表 <input type="checkbox"/> 學校申請教育部體育署補助「風雨球場」申請補助自評表 <input type="checkbox"/> 證明文件 <input type="checkbox"/> 修（整）建與新建運動場地及購置體育器材設備：配合款承諾、成績證明 <input type="checkbox"/> 出國競賽：主管機關核准函件、出國人員名單、行程表、經費預算及成績證明	<input checked="" type="checkbox"/> 符合 <input type="checkbox"/> 不符合 *需以成績資格申請者，請查明是否達到補助標準	<input type="checkbox"/> 符合 <input type="checkbox"/> 不符合	<input type="checkbox"/> 符合 <input type="checkbox"/> 不符合

申請單位填表人核章

申請單位主管核章

 教師兼蘇春燕
學生事務主任

臺南市東區福文國民小學校長 陳彥宏

附表二

☒申請表

教育部體育署補助計畫項目經費

☐核定表

申請單位：臺南市立裕文國民小學		計畫名稱：新建羽球運動場地一座				
計畫期限：自核定日起至 111 年 11 月 30 日						
計畫經費總額：20,000,00 元，向本署申請補助金額：20,000,00 元，自籌款：0 元						
擬向其他機關與民間團體申請補助： <input checked="" type="checkbox"/> 無 <input type="checkbox"/> 有 (請註明其他機關與民間團體申請補助經費之項目及金額) 教育部：元，補助項目及金額： ○○○(單位名稱)：.....元，補助項目及金額：						
經費項目	計畫經費明細				教育部核定情形 (申請單位免填)	
	單價(元)	數量	總價(元)	說明	計畫金額(元)	補助金額(元)
資本門(單價一萬元以上。工程部分，數量請填面積，平方公尺)						
新建羽球運動場地一座	20,000,00	1	20,000,00	詳如計畫內容八、經費預算		
小計						
合計			20,000,00			本部核定補助金額 元
承辦單位	會計單位	學校首長	教育部承辦人 教育部單位主管			
教師兼學生事務主任 蘇春燕	會計室主任 黃淑芬	臺南市東區裕文國民小學校長 陳彥宏				
備註：					補助方式：	
1、同一計畫向本部及其他機關申請補助時，應於計畫項目經費申請表內，詳列向本部及其他機關申請補助之項目及金額，如有隱匿不實或造假情事，本部應撤銷該補助案件，並收回已撥付款項。					<input type="checkbox"/> 全額補助 <input type="checkbox"/> 部分補助(指定項目補助 <input type="checkbox"/> 是 <input type="checkbox"/> 否)	
2、補助計畫除依本要點第4點規定之情形外，以不補助人事費、內部場地使用費及行政管理費為原則。					【補助比率 %】	
3、申請補助經費，其計畫執行涉及需依「政府機關政策文宣規劃執行注意事項」、預算法第62條之1及其執行原則等相關規定辦理者，應明確標示其為「廣告」，且揭示贊助機關(教育部)名稱，並不得以置入性行銷方式進行。					餘款繳回方式： <input type="checkbox"/> 依教育部補助及委辦經費核撥結報作業要點辦理(<input type="checkbox"/> 繳回 <input type="checkbox"/> 不繳回【縣(市)政府請納入地方教育發展基金，國立學校請納入校務基金】) <input type="checkbox"/> 其他(請備註說明)	

附表三

臺南市立裕文國民小學 修(整)建與新建運動場地現況調查表

設施項目	設施年限	不堪使用情形	備註
一、跑道	前次整建迄今____年， 整建項目為____ (8年以上始得申請)	1. 基礎與面層流失： a. 基礎流失：____平方公尺 b. 面層流失(含紅土跑道沖刷流失)：____平方公尺 2. 基礎塌陷或凹凸不平：____平方公尺 3. 面層剝落或不平整 a. 剝落：____平方公尺 b. 裂縫：____道，平均裂縫寬度____公尺，長度____公尺 c. 不平整：____平方公尺 4. 面層已磨損呈光滑面共：____平方公尺 5. 草皮、噴水、排水溝及其他相關設施破損：破損情形量化說明：____	
二、球場 (籃、排、網)	前次整建迄今____年， 整建項目為____ (8年以上始得申請)	1. 基礎與面層流失： a. 基礎流失：____平方公尺 b. 面層流失：____平方公尺 2. 基礎塌陷或凹凸不平：____平方公尺 3. 面層剝落或不平整 a. 剝落：____平方公尺 b. 裂縫：____道，平均裂縫寬度____公尺，長度____公尺 c. 不平整：____平方公尺 4. 圍籬、籃球架、排(網)球柱等相關設施破損情形量化說明：____	本校申請 新建羽球場
三、風雨操場	前次整建迄今____年， 整建項目為____	1. 結構體鏽蝕：____處 2. 屋頂漏水：____處 3. 屋頂或浪板剝落：____處 4. 圍籬、燈具等相關設施破損情形量化說明：____	。

附表四

臺南市立裕文國民小學 申請教育部體育署補助「新建羽球場一座」申請補助自評表

評估項目	評估內容
一、申請理由	(一) 可供學生進行羽球課程，不因場地不足的限制，而能依課程安排正常上課。 (二) 學校不受場地不足的因素影響，能依計畫執行全校性活動。 (三) 學校社團活動及代表隊訓練時，可正常訓練及活動，進而提昇訓練成效。 (四) 羽球選手能有正規的羽球場地供訓練。 (五) 培養學生羽球興趣，發掘具有運動潛力之學生，施以有系統之羽球訓練，以培植國家未來優秀羽球人才。 (六) 集合學校優秀的運動人才，施以專門及專業的訓練，並加強課後的練習，以提昇羽球水準。
二、建物基地條件	1. 基地面積與長、寬、尺寸 (長:35m 寬:30m) 2. 基地交通與動線概況: 規劃基地於學校3樓空地，為球隊訓練及體育課教學區 3. 學校現有允建面積 4. 建物總樓地板面積
三、學校條件	1. 學校既有設施： <input type="checkbox"/> 體育館 <input type="checkbox"/> 半戶外球場 <input type="checkbox"/> 體育館其現況為何：____ <input checked="" type="checkbox"/> 學校無體育館(請檢附平面圖及照片) 半戶外球場其現況為何： <input checked="" type="checkbox"/> 學校無半戶外球場(請檢附平面圖及照片) 2. 學校學生數1038人， 運動代表隊名稱與人數： 名稱：羽球/田徑/籃球/躲避球/鼓術；人數：200人 3. 東地區人口數：約184,763人 4. 學校人力資源0人，每年維護經費0元
1. 總經費需求	20,000.00 元
2. 申請補助	20,000.00 元
3. 直轄市或縣市政府配合	0 元
4. 學校配合款	0 元

附表五 施工位置圖及現況照片(含相關說明)

興建羽球場預定地空間配置示意圖(Google Earth)

※平面圖符號說明

☆ 興建羽球場預定地(虛線框框處)

A：教學大樓

B：夢想館(多功能綜合場)



新建羽球場一座三面基地座落位置－現況照片

現況說明



說明：位於學校智慧樓3樓的教室旁空地。
(從側面看)

現況說明



說明：位於學校智慧樓3樓的教室旁空地。
(從正面看)



說明：空地目前樣貌



說明：空地目前樣貌(從另一面看)



說明：空地目前樣貌(從同一棟屋頂往下看)



說明：空地目前樣貌(從教室旁看)

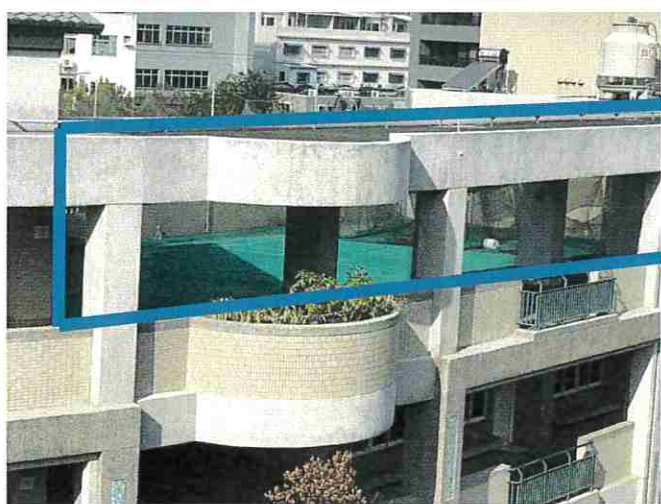

說明：空地目前樣貌
(從另一棟屋頂往下看，近拍)



說明：空地目前樣貌
(從另一棟屋頂往下看，遠拍)

- 107 年台南市中小學對抗賽四女單第一名
2018 嘉義市市長盃羽球錦標賽四女單第一名
2018 嘉義市市長盃羽球錦標賽四女雙第三名
2018 第九屆高雄港都盃全國羽球錦標賽五女雙第三名
2018 第九屆高雄港都盃全國羽球錦標賽低女單第三名
2018 第九屆高雄港都盃全國羽球錦標賽五女單第五名
107 年台南市中小學羽球錦標賽五女單第一名
107 年台南市中小學羽球錦標賽五女單第三名
107 年全國國小盃羽球錦標賽六女團第五名
107 年全國國小盃羽球錦標賽五女雙第二名
108 年台南市中小學羽球對抗賽國小女團第一名
108 年台南市中小學羽球對抗賽五女單第一名
2019 年嘉義市長盃羽球錦標賽六女雙冠軍
2019 年嘉義市長盃羽球錦標賽五女單冠軍
2019 年嘉義市長盃羽球錦標賽五女單亞軍
2019 年嘉義市長盃羽球錦標賽五女雙冠軍
108 年屏東縣長盃全國羽球錦標賽高年級女子團體冠軍
108 年台南市中小學羽球賽六女單冠軍
108 年台南市中小學羽球賽五男雙亞軍
108 年台南市中小學羽球賽三女單季軍
108 年全國國小盃羽球錦標賽六年級團體第五名
108 年全國國小盃羽球錦標賽六年級雙打第三名
109 年全國羽球團體錦標賽第五名
2020 年嘉義市長盃羽球錦標賽六女雙冠軍
109 年台南市中小學羽球錦標賽六男雙第三名
109 年台南市中小學羽球錦標賽五男單第三名
109 年諸羅山盃全國羽球錦標賽六男雙冠軍
109 年諸羅山盃全國羽球錦標賽五男雙亞軍
109 年諸羅山盃全國羽球錦標賽四男雙冠軍
109 年諸羅山盃全國羽球錦標賽四女單亞軍



