

副本

發文方式：紙本遞送

檔 號：

保存年限：

臺南市政府水利局 函

地址：73001臺南市新營區民治路36號
承辦人：林昱瑋
電話：06-6373350
傳真：06-6359943
電子信箱：dnahnam@mail.tainan.gov.tw

受文者：本局水土保持工程科

發文日期：中華民國108年5月27日

發文字號：南市水保字第1080614187號

速別：普通件

密等及解密條件或保密期限：

附件：如說明。

主旨：本局協助評估「107年度國有非公用山坡地需實施水土保持處理與維護勘查記錄表」——「白河區溫泉段543地號邊坡整治工程」案，惠請依「國有非公用山坡地需實施水土保持工作案件處理流程」儘速辦理，請查照。

說明：

- 一、依據本局107年12月10日南市水保字第1071337012號函、貴處107年10月31日台財產南南三字第10732048540號函暨108年臺南市議會工務委員會提案結論續辦。
- 二、隨函檢送相關資料1份供參。

正本：財政部國有財產署南區分署臺南辦事處

副本：財政部國有財產署南區分署（含附件）、行政院農業委員會水土保持局（含附件）、本局水土保持工程科

副本

發文方式：紙本遞送

檔 號：

保存年限：

臺南市政府水利局 函

地址：73001臺南市新營區民治路36號
承辦人：林昱瑋
電話：06-6373350
傳真：06-6359943
電子信箱：dnahnam@mail.tainan.gov.tw

受文者：本局水土保持工程科

發文日期：中華民國107年12月10日

發文字號：南市水保字第1071337012號

速別：普通件

密等及解密條件或保密期限：

附件：如主旨。

主旨：檢送本局協助評估「107年度國有非公用山坡地需實施水土保持處理與維護勘查紀錄表」1案，惠請依國有非公用山坡地需實施水土保持工作案件處理流程辦理，請查照。

說明：

- 一、依據貴處107年10月31日台財產南南三字第10732048540號函辦理。
- 二、依來函請本府卓處評估芳谷溫泉小棧是否仍適宜繼續營業並請協助溝通劉君及其家屬遷移至安全處所，惠請本府觀光旅遊局、本府工務局及白河區公所依權責評估卓處。

正本：財政部國有財產署南區分署臺南辦事處

副本：劉鴻銘君、本府工務局、本府觀光旅遊局、臺南市白河區公所、本局水土保持工程科

國有非公用山坡地需實施水土保持工作案件處理流程表

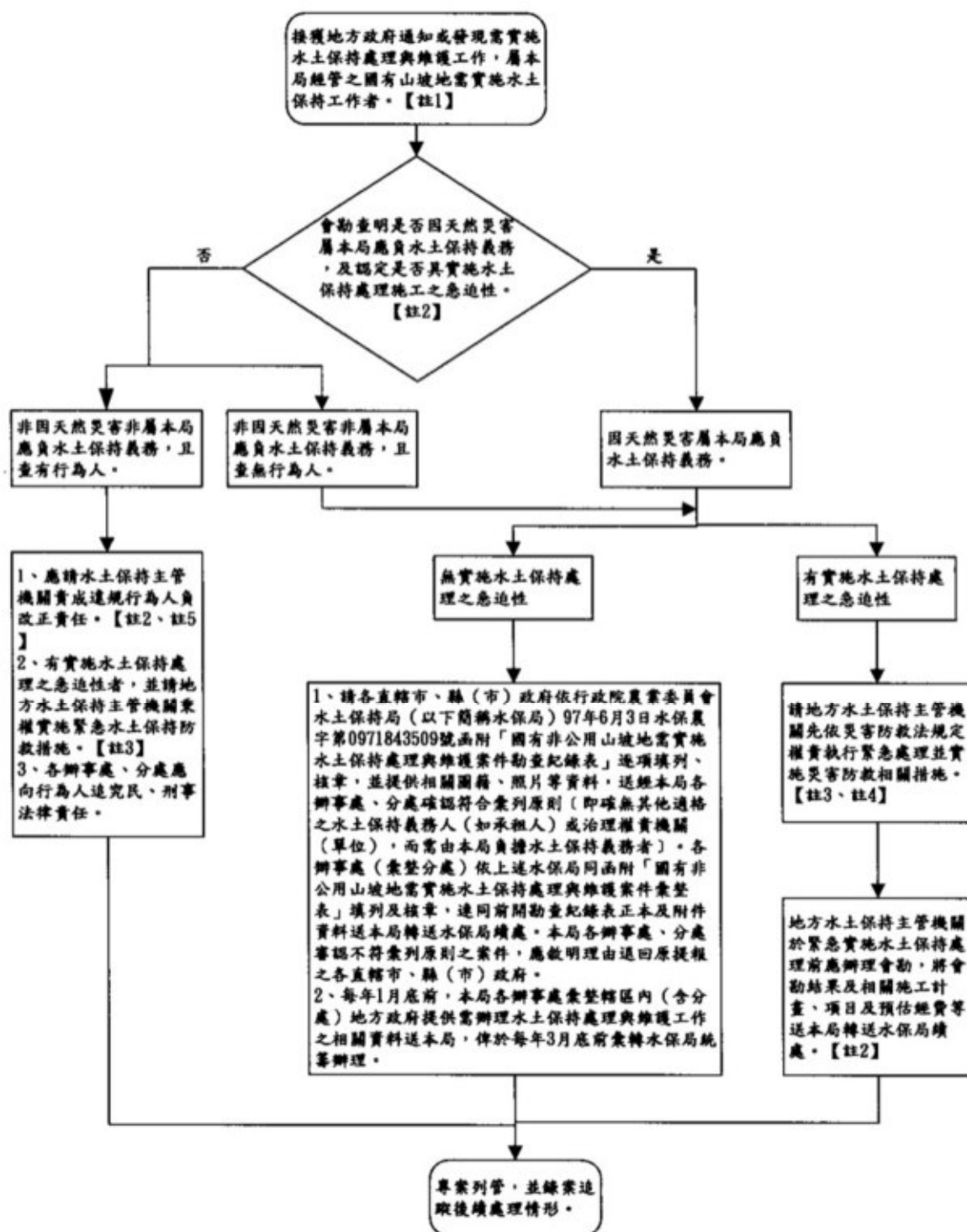

註1：行政院90年12月26日台90農字第073584號函附經濟建設委員會會商結論

2：財政部92年11月28日台財產管字第0920035480號函

3：本局91年1月9日台財產局管字第0900032585號函

4：災害防救法第4條

5：行政院農業委員會100年7月25日農授水保字第1000144413號函及91年1月31日農林字第0910103086號函

107 年度 國有非公用山坡地需實施水土保持處理與維護案件勘查紀錄表

案由	白河區芳谷溫泉小棧旁山壁石頭滑落				建議單位	臺南市白河區公所			
建議工程名稱	白河區溫泉段 543 地號邊坡整治工程				文 號	年 月 日 字第 號			
陳情人	劉鴻銘	電話	06-6822222	日期	107	住 址	台南市白河區關子嶺 24-11 號		
勘 查 單 位	國有財產局（各分處）： <u>邱靜瑜</u> 水土保持局： <u>陳慧玲</u> 鄉鎮市區公所： <u>吳俊杰</u> 民意代表： <u> </u> 其他： <u>陳情人 劉鴻銘</u>				勘查 日期	107 年 08 月 31 日			
					地 點	子集水區名稱	集水區		
						GPS 座標	X：	Y：	EL：
						<input type="checkbox"/> 97 系統	198563	2581932	
						<input checked="" type="checkbox"/> 67 系統			
災 因	<input checked="" type="checkbox"/> 天然災害 <input type="checkbox"/> 非屬天然災害 <input type="checkbox"/> 其他				災 況 概 述	<input checked="" type="checkbox"/> 住宅邊坡 <input type="checkbox"/> 河岸邊坡 <input type="checkbox"/> 道路邊坡 <input type="checkbox"/> 公共設施邊坡 <input type="checkbox"/> 其他			
土地使 用現況	<input type="checkbox"/> 合法承租（ <input type="checkbox"/> 造林租約 <input type="checkbox"/> 建地租約 <input type="checkbox"/> 農地租約） <input checked="" type="checkbox"/> 未承租 <input type="checkbox"/> 不明占用				土地 座 落	<input type="checkbox"/> 都市計畫範圍 <input type="checkbox"/> 一般山坡地範圍 <input type="checkbox"/> 中央管河川、縣管河川、區域排水、中小排水 <input type="checkbox"/> 山坡地住宅區 <input checked="" type="checkbox"/> 其他：特定水土保持區			
水土保 持義務 人	<input type="checkbox"/> 承租人（ <input type="checkbox"/> 已查報違規） <input checked="" type="checkbox"/> 財政部國有財產局				治 理 權 責 機 關	<input type="checkbox"/> 縣市政府（農路、區域排水） <input type="checkbox"/> 都市計畫主管機關 <input type="checkbox"/> 道路主管機關 <input checked="" type="checkbox"/> 其他：財政部國有財產署			
周邊使 用狀況	白河區溫泉段 543 地號巨石滑落影響下方建物安危					擬 辦 工 程 內 容	<input type="checkbox"/> 擋土牆 高____長____公尺 <input type="checkbox"/> 排水溝 高____寬____長____公尺 <input type="checkbox"/> 鉛絲網籠（1x1x1）____公尺 <input type="checkbox"/> 蛇籠（甲種）____公尺 <input type="checkbox"/> 箱涵 ____座 高____長____公尺 <input type="checkbox"/> 喬木栽植 ____株 <input type="checkbox"/> 植草（稻草敷蓋）____平方公尺 <input checked="" type="checkbox"/> 其他：		
預 期 效 益	保全人口： <u>10</u> 人；房 舍： <u>4</u> 棟 學 校： <u> </u> 間；道 路： <u> </u> 公尺 橋 樑： <u> </u> 座；農 地： <u> </u> 公頃 其 它： <u> </u>								
勘 查 意 見	<input checked="" type="checkbox"/> 提報國有財產局彙辦 <input type="checkbox"/> 由水土保持義務人處理（非國產局） <input type="checkbox"/> 自然復育 <input type="checkbox"/> 移請治理權責單位研處								
預 估 經 費	新臺幣 500 萬元					執 行 機 關	財政部國有財產局		
						填 表 單 位	臺南市政府水利局		

概略圖、現況照片如後附頁

 勘查人員：
 人員 林昱璋

 主管 差 假
 職務代理章
 副工程司 林建廷

專委(副總)：

委員 王國安

秘書長：

主任秘書 蔡國鈞

副局長：

局長：

臺南市政府水利局 彭紹博(丙)
代理局長

附頁

概略圖：請附五千分之一像片基本圖或二萬五千分之一地形圖影本，以色筆加註工程位置，並請繪製工程位置略圖。



災害照片：



註：相關圖片欄位不足時，請自行加附頁。

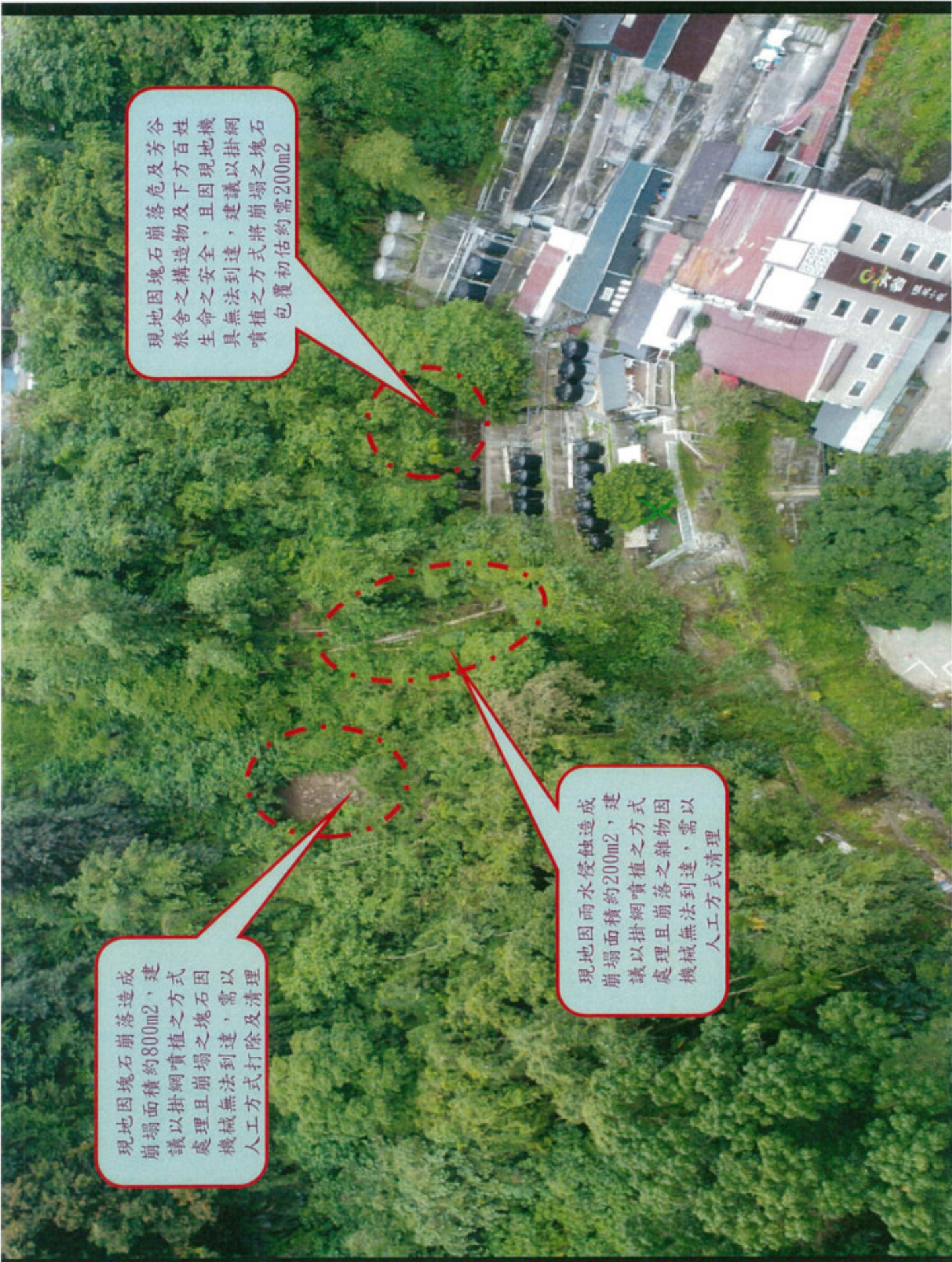

現地因塊石崩落造成崩塌面積約800m²，建議以掛網噴植之方式處理且崩塌之塊石因機械無法到達，需以人工方式打除及清理

現地因塊石崩落危及芳谷旅舍之構造物及下方百姓生命之安全，且因現地機具無法到達，建議以掛網噴植之方式將崩塌之塊石包覆初估約需200m²

現地因雨水侵蝕造成崩塌面積約200m²，建議以掛網噴植之方式處理且崩落之雜物因機械無法到達，需以人工方式清理